Jahrgangstufe 6

J A H R E S P L A N

Stoffverteilungsplan / Unterrichtsinhalte

Deutsch	Fabeln	Jugendbücher lesen und untersuchen	Vorgangsbeschreibung	Lyrik	Wir entdecken unsere Sprache: Satzglieder	Sachlich berichten
Mathe	Messen – aber genau!?	Orientierungsbestimmung in der Natur	Gewinnen und Verlieren	Mandalas und andere Kreismuster	Rund um den Sport	Wie wir wohnen
Englisch	*All about Adam* -	Talking about the past	Neighbours	Teen Talk	Feeling good –	
NW	Nutztiere und Nutzpflanzen	Gesundheitsbewusstes Leben	Wir werden Experten für Strom (Magnetismus) Kompass			
GL	Den Römern auf der Spur	Medienrevolution – vom Druck zum Drucker	Preisbildung (mit Verkaufsstrategien)	Tourismus	Mittelalter	
Sport	Raufen nach Regeln	Vom Basketball zum Volleyball	Wir üben und Messen – leichtathletische Disziplinen	Den Ball im Spiel halten	- Turnen und Klettern an Geräten -Das Mannschaftsspiel Fußball	-Spiele organisieren, anleiten und situativ verändern -Leichtathletik-Dreikampf
Religion	Schöpfung und Verantwortung	Gestalten des Alten Testaments: Moses und die 10 Gebote	König David – der Kleinste wird zum Größten	Das Gebet als „sprechender" Glaube	Jesus Christus - Die Heimat Jeus: Land und Leute	
Musik	Programm-Musik	Die wunderbare Welt des Harry Potter- Filmmusik	„We will rock you" oder aktuelleres: Klassen-musizieren mit dem Pop-Instrumentarium	X-Mas-Time: Popsongs zu Weihnachten		
Kunst	Collage – „Schau genau hin!"- `Wirklichkeiten´ in Bildern	Malerei – Farbe und Farbwirkung „Farbfamilie- Wie viele Geschwister hat eine Farbe?"	Medien 1 Pixel vs. (Vektorbilder)	Architektur 1 „Die Welt im Kleinformat – Wie werden aus Träumen Räume?"		
AL Technik	Theorie: Verbindungen von Holz	1. Werkstück Futterdach	2. Werkstück Zettelbox mit Stifthalter	3. Werkstück Nistkasten in Teamarbeit	Insektenhotel	
AL Hauswirtschaft	Festigung: Organisation und Sicherheit im Fachraum	Fit für den Tag - Gesunde Ernährung ist wichtig Integriert: Praxis	Es gibt viele Produkte im Regal- wie soll ich mich entscheiden? integriert: Praxis	Wir bereiten eine Snack für Gäste zu		
Wirtschaft	Vom Wünschen und Kaufen	Ohne Werbung geht es nicht	Qualität garantiert? Gütesiegel unter der Lupe	Konsum und seine Folgen	Wie funktioniert Werbung (Projekt Bennohaus)	
Informatik	Information und Daten	Informatiksysteme	Algorithmen	Automatisierung und künstliche Intelligenz	Informatik und Gesellschaft	

In den Fächern Technik und Arbeitslehre Hauswirtschaft ist ein fächerübergreifendes Unterrichtsvorhaben (Vogelhäuschen) geplant.
In den Fächern Deutsch und Mathe ist ein fächerübergreifendes Unterrichtsvorhaben zum Thema „Mandala und andere Kreismuster – einen Vorgang beschreiben" geplant.

Leitbild / pädagogische Grundsätze

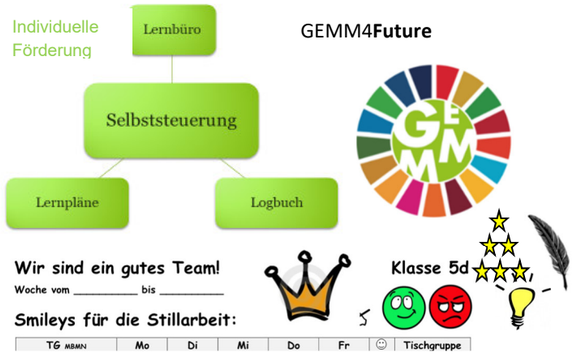

Lernbüro + Kooperatives Lernen

Gemeinsam **E**rreicht **M**an **M**ehr

Leitbild

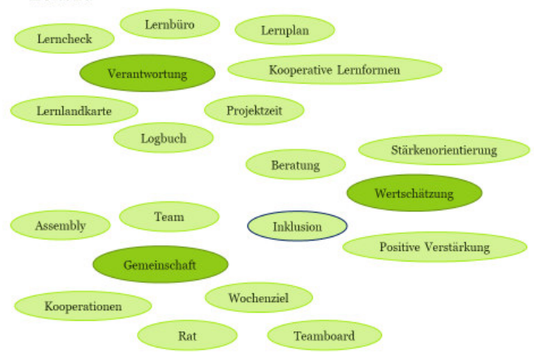

Lernpläne

Ü B E R G R E I F E N D E P R O J E K T E

bis Herbst

- GeMM4Future

bis Winter

- GeMM4Future
- Mathe Adventskalender
- Besuch der Stadtbücherei
- Vorlesewettbewerb
- Be smart – Don't start

bis Ostern

- GeMM4Future
- Cybermobbing

bis Sommer

- GeMM4Future
- Sozialer Tag
- Ausflug des gesamten Jahrgangs

W E I T E R E T E R M I N E

(G E N A U E T E R M I N E E N T N E H M E N S I E B I T T E D E M K A L E N D E R A U F D E R H O M E P A G E)

bis Herbst

- Ketteler Hof
- Klassenpflegschaft

bis Winter

- Beratungstag (kein Unterricht)
- Schilf (kein Unterricht)
- Weihnachtsgottesdienst/ alternative Veranstaltung

bis Ostern

- Tag der offenen Tür
- Zeugnisausgabe
- Schilf (kein Unterricht)
- Karneval
- Klassenpflegschaft

bis Sommer

- Girls'Day und Boys'Day
- Beratungstag
- mündliches Abitur (kein Unterricht)
- **Kunst hoch 5**
- Schilf in Oberwerries (kein Unterricht)