Jahrgangstufe 5

J A H R E S P L A N

Stoffverteilungsplan / Unterrichtsinhalte

Deutsch	Unser Klassen-maskottchen	Meinungen Begründen	Unsere Schule- sachlich berichten	Mutgeschichten	Sachtexte erschließen	Ganzschrift: Rico, Oskar und die Tieferschatten	
Mathematik	Daten	Rechenweltmeister	Symmetrien	Größen I – Tiere halten (Geld und Gewichte)	Größen II – Kameraden besuchen (Längen und Zeit)	Brüche – gerecht verteilt?	Gut Verpackt (Flächen)
Englisch	Nice to meet you	My new school	My family and my home pets	My day Schulwege	Where I live My Neighbourhood	Enjoy (Food, Birthdays …)	
NW	Einführung in die Naturwissenschaften	Pflanzen: Keimung, Blüte, Frucht	Wirbeltiere im Vergleich	Wärme, Wetter, Jahreszeiten			
GL	Mitbestimmen – heute und damals	Orientierung – nah und fern	Kinder der Welt - Internetrecherche	Menschen nutzen Naturräume – Wasser als Lebensgrundlage			
Sport	Gut Aufgewärmt ist besser!	Wir turnen miteinander- statische Akrobatik	Vom Rundlauf-zum Tischtennis"	Vorwärts, seitwärts, rückwärts" – vielseitiges Laufen und Springen	Die ersten Schritte" – Grundschritte zur tänzerischen Umsetzung von Musik und Rhythmus in Kleingruppen	Fit durchs Laufen – Ausdauertraining	-Vom Basketball zum Volleyball- - Abenteuersport -Manege frei – jetzt kommt der Zirkus!"-
Schwimmen	Keine Angst vor Wasser – Wasserbewältigung	In Bauchlage geht's am einfachsten – Brustschwimmen	Wasserspringen – Tauchen – ohne Übermut				
Religion	Miteinander – ich und die anderen	Die Bibel – Entstehung, Inhalt und Aufbau	Feste im christlichen Jahreskreis	Gestalten des Alten Testaments – Abraham als Stammvater des Glaubens	Feste und Feiern im Jahreskreis und anderer Religionen	Bilder von Gott	
Musik	Ankommen in der neuen Schule mit Körper, Geist und Seele:	Klassensong zu den 4 neuen Maskottchen	Es weihnachtet sehr	Instrumente- eine große Gemeinschaft	Notenwerte		
Kunst	**Erlernen von grundlegenden Techniken** Bilder der Welt	Malerei – Grundlegende Techniken	Schatten und Figuren	„Den Strukturen auf der Spur"- Zeichnungen	Plastik/Skulptur		
AL Technik	Technik – ein neues Fach	Laubsägearbeiten	Werkzeuge und ihre Bestimmung	Freies Werkstück	Bohrmaschinen-führerschein		
AL Hauswirtschaft	Organisationsstruktur im Fachraum integriert: erste Praxiserfahrungen	Sicherheit und Unfallvermeidung in der Küche integriert: Praxis	Ernährung und Lebensstil Integriert: Praxis	Integriert: Praxis	Abmessen		
Gemm4Future	Mein Schulweg	Was sind die Sustainable Development Goals (17 Ziele für nachhaltige Entwicklung)?	Meine Schule				

In den Fächern Deutsch, Mathe und NW ist ein fächerübergreifendes Unterrichtsvorhaben zu dem Thema „Tiere" geplant.

Leitbild / pädagogische Grundsätze

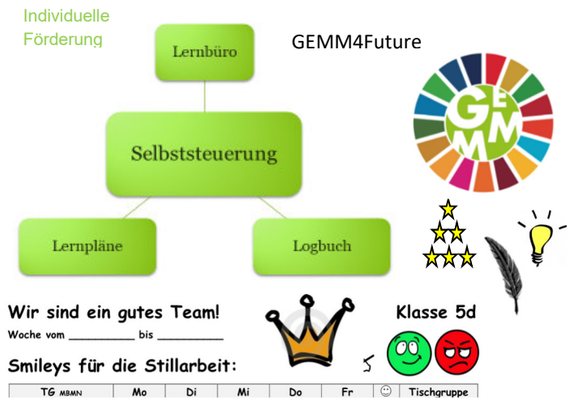

Lernbüro + Kooperatives Lernen

Gemeinsam **E**rreicht **M**an **M**ehr

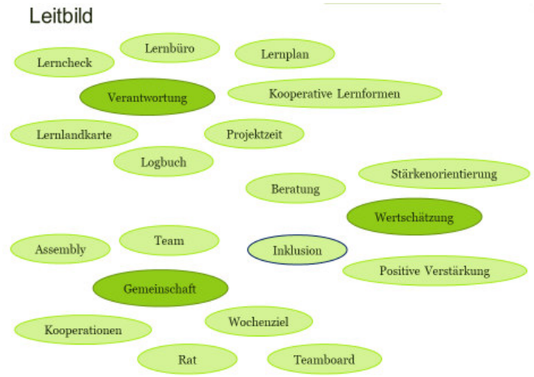

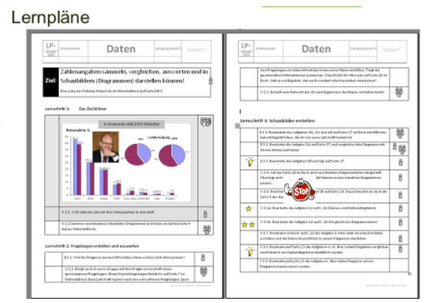

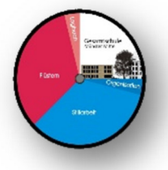

Ü B E R G R E I F E N D E P R O J E K T E

bis Herbst

- GeMM4Future
- Kennenlernfahrt Haltern
- Projekttage und Vorstellung der neuen Schule

bis Winter

- GeMM4Future
- Klassenausflug / gemeinsamer Zoobesuch

bis Ostern

- GeMM4Future

bis Sommer

- GeMM4Future

W E I T E R E T E R M I N E

(G E N A U E T E R M I N E E N T N E H M E N S I E B I T T E D E M K A L E N D E R A U F D E R H O M E P A G E)

bis Herbst

- Klassenpflegschaft
- 27.09.-29.09.2023: Kennlernfahrt Haltern
- „Elterntag" – Eltern lernen die Schule kennen

bis Winter

- Grundschullehrer:innen-Tag
- „Ein guter Start"
- Beratungstag (kein Unterricht)
- Schilf (kein Unterricht)
- Weihnachtliche Veranstaltung im Klassenverband
- Weihnachtsgottesdienst/ alternative Veranstaltung

bis Ostern

- Tag der offenen Tür
- Zeugnisausgabe (Unterricht endet nach der 3. Stunde)
- Schilf (kein Unterricht)
- Karneval
- Klassenpflegschaft

bis Sommer

- Girls'Day und Boys'Day
- Beratungstag
- mündliches Abitur (kein Unterricht)
- **Kunst hoch 5**
- Schilf in Oberwerries (kein Unterricht)